

Città Metropolitana di Torino  
**Approfondimento per alcune categorie di sistemi di beni culturali**

**Deposito officina alla stazione di smistamento di Torino**

Industriale

Circoscrizione 8 Nizza Millefonti

**1. Codifica Complesso**

Scheda: 68  
 ID Edificio: IN-22  
 Collegamento a scheda:

**2. Ubicazione**

Indirizzo: Foglio PRGC: 12B  
 Via Alassio, 1 Foglio: 090  
 Particella: 252  
 Dentro la prima cinta daziaria (1853-1912)  
 Dentro la seconda cinta daziaria (1912-1930)

**3. Periodizzazione**

Fondazione impianto attuale: Indicazioni specifiche:  
 Ancien Régime Costruita agli inizi del Novecento  
 Preunitario  
 Postunitario  
 Primo Novecento  
 Secondo Novecento  
 Data impianto attuale: inizio Novecento Data primo impianto: inizio Novecento

**4. Denominazione**

Attuale: Deposito officina alla stazione di smistamento di Torino  
 Storica: Deposito officina alla stazione di smistamento di Torino

**5. Cronologia delle proprietà**

1 Demanio civile Comune  
 Demanio militare Ente ecclesiastico  
 Regione Privato  
 Provincia Altri enti  
 Usufrutto: Note:

**6. Cronologia delle destinazioni d'uso**

Residenziale Uffici e servizi privati  
 Rurale Inutilizzato  
 Culto  Accessibilità al pubblico  
 Commerciale Indicazioni specifiche:  
 Industriale/Artigianale deposito officine delle Ferrovie dello Stato  
 Pertinenza rurale  
 1 Uffici e servizi pubblici

**7. Riconoscibilità logiche insediative**

Riconoscibilità del nucleo originario Indicazioni specifiche:  
 Presenza di superfetazioni/ demolizioni/lacune rispetto al nucleo originario il complesso conserva la configurazione architettonica originaria

**8. Elementi di connessione con il territorio circostante**

- |                                     |  |   |
|-------------------------------------|--|---|
| <input type="checkbox"/>            | Relazioni con il sistema viario            | Indicazioni specifiche:                             |
| <input checked="" type="checkbox"/> | Relazioni con il sistema ferroviario       | il complesso si articola lungo la linea ferroviaria |
| <input type="checkbox"/>            | Relazioni con il sistema idrico            |   |
| <input type="checkbox"/>            | Fronti in relazione con il contesto urbano |   |

**9. Vincoli e prescrizioni**

- |                                     |   |                          |              |
|-------------------------------------|---|--------------------------|--------------|
| <input checked="" type="checkbox"/> | P.R.G.  | <input type="checkbox"/> | P.P.R.       |
|                                     | 5 - Edifici e manufatti speciali di valore documentario |                          |              |
| <input type="checkbox"/>            | Soprintendenza  | <input type="checkbox"/> | Altre tutele |

**10. Norme urbanistico edilizie di attuazione**

TITOLO IV - Ambiente e paesaggio urbano, Art. 26 - Edifici di particolare interesse storico ed edifici caratterizzanti il tessuto storico esterni alla zona urbana centrale storica, Comma 7 - 5) Edifici e manufatti speciali di valore documentario

- Inclusione nelle aree ZUT/ATS

**11. Descrizione e considerazioni (cronologie, comparazioni, riferimenti)**

Inizio Novecento: costruzione come edificio per deposito-officina locomotive.  
Presente nella «Pianta di Torino, con indicazione dei due Piani Regolatori e di Ampliamento, adottati dal Consiglio comunale nel 1913, con varianti approvate sino a maggio 1915» Tavola: 65

**12. Note**

**13a. Documentazione cartografica storica**



Comune di Torino, primo censimento degli opifici e imprese industriali, Piano Topografico del Territorio ripartito in Frazioni e Sezioni di Censimento, 10 giugno 1911, ASCT, Tipi e disegni, 64.8.17[1].



Ufficio Municipale dei Lavori Pubblici, Pianta di Torino con l'indicazione dei due Piani Regolatori e di Ampliamento delle zone piana e collinare adottati dal Consiglio Comunale nel 1913, con le varianti approvate sino a Maggio 1915, 1916, ASCT, Tipi e disegni, 64.6.8.

**13b. Documentazione cartografica attuale**



Estratto azzonamento P.R.G.C. tav.1 foglio 12B



Ortofoto della Città di Torino, 2018

**14a. Documentazione fotografica storica**



Immagine dei primi anni Ottanta del Novecento (fonte: [www.immaginidelcambiamento.it](http://www.immaginidelcambiamento.it))



Fotografia di Luca Davico 2015 (fonte: [www.museotorino.it](http://www.museotorino.it))

**14b. Documentazione fotografica attuale**

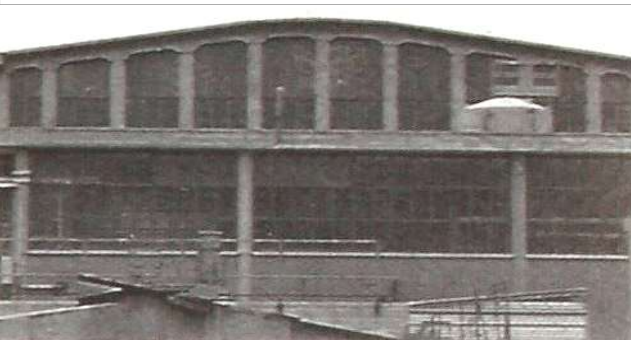

Veduta da via Alassio

(fonte: foto Roberta Oddi 13-04-2019)

**15. Documentazione archivistica**

**16. Documentazione bibliografica**

*Beni culturali ambientali del Comune di Torino* , p. 457

**17. Sitografia**

<http://www.museotorino.it/view/s/cb18d477fece4736bda0d745d94e0410>

**18. Soggetti interessati**

Compilatore scheda: Roberta Francesca ODDI

Data compilazione: Maggio 2020